

FOUILLES ARCHEOLOGIQUES A CHAUVRY



« L'archéologie est bien la plus noble des recherches, par sa minutie elle nous inculque la patience, par l'interprétation que l'on doit faire de nos découvertes, la sagesse »

De Savino Di Lernia



Vue générale du chantier situé au Clos Montmorency, étudiants, bénévoles et beaucoup de courageux se sont impliqués et appliqués! sous le regard des experts !



Les méthodes de relevé sont enseignées aux néophytes : un cadre d'un m2 tendu de ficelles espacées de 10 cm permet un relevé précis.



La visite de chantier dirigée par Benoit Pandolfi

Reconstitutions à partir des fragments découverts à Chauvry
Une quinzaine de modèles différents ont été découverts,

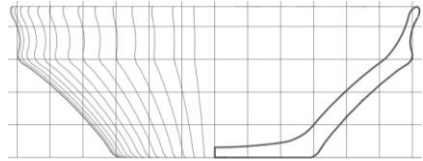
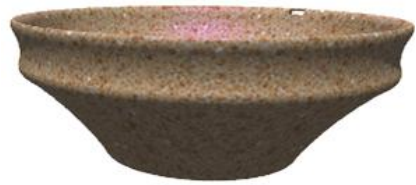

(S13 P1C2)
Pâte grise quartz chamotté

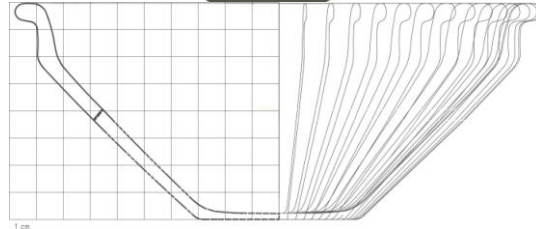

(S13 P1C3)
Noir quartz fin



Au nom de la commune de Chauvry, nous tenons à exprimer notre profonde gratitude et à consacrer

Nous citons : la Mairie de Chauvry, la société Y h / > ZKE v o % } v v [de vue aérienne, propriétaire des champs Hugu RIBIOLET, l'illustrateur Bernard DAVID, ainsi que

Chauvry été 201

REPORTAGE AERIEN REALISE PAR SOCIETE



' } μ % Z } v Z } o] [} μ } o]

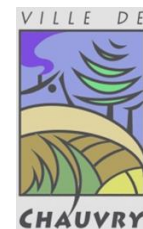

Mairie de Chauvry Grand rue 95560 CHAUVRY
tél. 01 349 26 0 9 mail: mairie.de.chauvry@orange.fr